

広報

さよらう

人と地域 行政をつなぐ まちの総合情報誌

9

Vol.192
令和3年(2021)

Sayo Town Public Relations

夜空を進むように 浮かぶ

久崎地域づくり協議会は、コロナ禍で中止した高瀬舟まつりに代わり、高瀬舟のライトアップを行いました。
(関連記事 2、9ページ)

佐用町公式 LINE



友だち募集中



CONTENTS 今月のもくじ

- 02 クローズアップ
- 02 あの日を忘れず安全安心なまちをめざす
- 04 NIPPONIA平福宿場町と旧木村酒造場がグランドオープン
- 05 認知症への理解を深めよう
- 06 佐用町長選挙は10月24日①投票開票
- 07 みんな活だよりVol.24 次のステップに進むために「振り返りの取り組み」を検証
- 08 新型コロナウイルス情報
- 09 まちのわだい
- 10 まちの情報ホットライン
- 10 生涯学習ひろば 12 今月の健康
- 14 9月のお知らせ 22 暮らしの情報
- 24 昼間も夜も満開に咲くひまわりわが家のアイドル

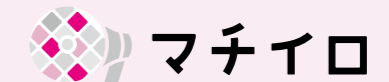

スマホアプリ「マチイロ」とサイト「ひょうごイーブックス」でカラー版の広報さようをご覧ください

COVER 今月の表紙



久崎地域づくり協議会高瀬舟まつり実行委員会が、高瀬舟まつりに代わる試みとして、高瀬舟のライトアップを企画しました。

●「広報さよう」は 佐用町公式ホームページでもご覧になれます。
アドレス <http://www.town.sayo.lg.jp>



慰霊碑を訪れ、犠牲者へのご冥福を祈る庵途町長と石堂議会議長



復興ひろばでの献花



風雨が弱まってから、改めて復興ひろばに献花台を設置しました

安全への誓いを新たに 町長、議会議長、副町長が慰霊碑と復興ひろばを訪問

大きな被害を受けた災害から12年となる8月9日、あの日と同じ台風第9号が接近し、献花や追悼行事の中止、縮小などがありました。今も変わることなく、町内各地で追悼の祈りがささげられました。

あの日を忘れず 安全安心なまちをめざす

町内にかつてない甚大な被害をもたらした平成21年台風第9号災害から12年が経過。例年であれば復興ひろば（久崎）に献花台を設置します。しかしながら、12年前と同じ台風第9号の接近により、朝からの献花台設置を中止し、風雨が弱まってからの設置としました。

庵途町長、石堂議会議長、坪内副町長の3人は、当日雨が弱まってから、改めて復興ひろばに献花台を設置しました

会場を包むあんどんの光を見つめる子どもたち



和紙に透ける優しい灯り 皆田和紙保存会が「上月行燈祭」を開催

皆田和紙保存会は、上月歴史資料館前で「上月行燈祭」を開催しました。台風の影響によって、あんどんを室内に設置し、規模を縮小しましたが、鎮魂の祈りが込められた灯りが、会場を包み込みました。会場を訪れた山本真弓さん（下上月）は、「あの日は自宅まで帰れなくなり、水に浸かりながら親戚の家に避難しました。今でも大雨が降ると怖く感じます。当時妊娠していたので、無事に生まれてくれてよかったです」と話していました。会場では、多くの人が優しく灯るあんどんの光を見つめていました。

世界アルツハイマー月間の啓発として、近年では9月21日を中心に、姫路城や龍野城が認知症啓発のシンボルカラーであるオレンジ色にライトアップされました。

町では関係機関とともに啓発活動として、認知症を正しく理解し、温かく見守る「応援者」になってもらうことを目標に、認知症サポーター養成講座を開催しています。その他にも家族会や認知症カフェなどがあります。

認知症は早期発見が重要と言われています。最近では、アルツハイマー病の新薬も開発され、その効果が期待されています。

この月間を通して、認知症について一緒に考えてみませんか。



自分の山に自生するササユリを、かかさず手入れする川本さん夫妻（6月撮影）

夫が平成26年にアルツハイマーと診断され、当時はショックで受け入れられず、時間がかかりました。今は「自分らしく生きる」と考えるようになり、「2人で半人前」を合言葉に夫婦で互いに助け合い、思い合って生活できています。

10年ほど前、希少になったササユリが自分の山に残っていることを知り、花を守り、増やすことを生きがい、かかさず手入れしています。病気の進行を遅らせるため、体と頭を動かし、できるだけ行事に参加するなど、人とのつながりを持つことを心がけています。

多くの人に声をかけてもらい、支えてもらっていることに本当に感謝しています。認知症になつたからといって、何もわからなくなったり、できなくなったりするわけではありません。その人らしさは変わりません。認知症を正しく理解し、普通に接してもらえたらと思います。

一人で、家族だけで悩まないで
町内で相談できる場や勉強会

- もの忘れ健康相談
専門家による予約制の個別相談です。年9回実施（5月、9月、3月はありません）。
- 認知症家族の会
介護に役立つ知識を学んだり、介護している人同士の気持ちや悩みを話し合ったり相談したりする集いです。毎月第4水曜日に実施（2月のみ第3水曜日）。
- 認知症サポーター養成講座
認知症の正しい知識の普及、啓発活動として学校、地域、職場などを対象に講座をおこなっています。

問 佐用町地域包括支援センター
☎ 82・2079

9月は「世界アルツハイマー月間」

平成6年、国際アルツハイマー病協会（ADI）が、世界保健機関（WHO）と共同で毎年9月21日を「世界アルツハイマーデー」と制定しました。以降、毎年9月を「世界アルツハイマー月間」と定め、認知症への理解を呼びかけるさまざまな取り組みが行われています。

認知症になっても
自分らしく今を生きる

川本博一さん、邦江さん夫妻（青木）



上：一棟貸しの宿「NIPPONIA 平福宿場町」
下：レストラン「KUMOTSUKI」と「重次郎 平福茶房」



「NIPPONIA 平福宿場町」のリビングとダイニングキッチン



利神城の別名「雲突城」にちなんで命名された欧風料理を提供するレストラン「KUMOTSUKI」



スイーツの販売や喫茶などを提供する「重次郎 平福茶房」



Monthly Pick up
今月の注目

オープンを記念して行われたテープカット

NIPPONIA 平福宿場町と旧木村酒造場がグラウンドオープン

町と株式会社かのねが、平福地域にある旧木村邸・木村酒造場を官民連携事業で改修。新たに宿泊施設、レストランとして生まれ変わりました。

旧木村邸と旧木村酒造場は、平成30年6月に所有者から町に寄付・譲渡されました。譲り受けた資源を活用し、地域に賑わいをつくるため、令和2年度から官民連携事業として、町と株式会社かのねが改修・整備を進めていきました。そして、今年7月に一連の工事が完成し、8月5日に開

旧木村邸を一棟貸しの宿「NIPPONIA 平福宿場町」、旧木村酒造場をレストラン「KUMOTSUKI」、「重次郎 平福茶房」としてオープン。周辺に観光駐車場や利神城跡を望めるテラス、係者を招いてオープニングセレモニーを開催しました。

地域資源を民間の力で生かす

旧木村邸を一棟貸しの宿「NIPPONIA 平福宿場町」、旧木村酒造場をレストラン「KUMOTSUKI」、「重次郎 平福茶房」としてオープン。周辺に観光駐車場や利神城跡を望めるテラス、芝生公園を整備し、ここを地元の人々の命名で「京橋口庭園」と名付けました。

施設の運営は、合同会社佐用鹿青年部と株式会社NOTEが出資、設立した「株式会社かのね」が行います。

問 企画防災課 まちづくり企画室
☎ 82・0664



Vol. 24

地域づくり協議会あり方検討委員会を開催 次のステップに進むために 「振り返りの取り組み」を検証

平成30年度から進める「地域づくり協議会 振り返りの取り組み」も4年目を迎えました。まだまだ進行中ですが、現時点での成果や課題を分析し、見えてきたことを次のステップにつなげたいと考えています。

このたび、各分野から選出された委員が「地域づくり協議会あり方検討委員会」での協議を開始しました。今後、各地域づくり協議会の感想や意見などを聞きながら、今回の取り組みを検証していきます。

- 今後のあり方検討委員会の予定
- 令和3年度 「地域づくり協議会 振り返りの取り組み」の分析と検証、意見交換
- 令和4年度 令和5年度以降の取り組みの方向性の検討など

「さようみん活フォーラム 2022」を開催します

各地域づくり協議会が取り組みの情報を共有し、互いに学び合うためのフォーラムを開催します。ぜひ参加してください。

- 日時 令和4年2月11日(金) 午後1時30分から
- 場所 未定
- 内容 4地区の取り組み報告(長谷・海内・上月・中安)、振り返りの取り組みの検証報告など



2020年のみん活フォーラム

「若者ワークショップ(仮称)」企画

町の第2次総合計画の後期基本計画(令和4～8年度)を策定するにあたり、若い世代の人たちの思いや意見を参考にするため、「若者ワークショップ(仮称)」の開催を予定しています。

開催は10月以降を予定しています。詳細が決まり次第お知らせします。



2015年の若者ワークショップ

☎企画防災課 まちづくり企画室 ☎82-0664

私たちの暮らしを決める大切な1票を投じましょう

佐用町長選挙は10月24日(日)投票

令和3年11月12日任期満了による佐用町長選挙を、次のとおり執行します。投票日当日、仕事やレジャーなどの予定がある場合、期日前投票ができます。

● 投票日時 **10月24日(日)** 午前7時から午後8時

● 期日前投票

○日程と場所

※期日前投票は、次のいずれの場所でも投票できます。新型コロナウイルス感染症予防のために、期日前投票を積極的にご利用ください。

10月20日(水) ▶ 10月23日(土)

午前8時30分から午後8時

佐用町役場 第一庁舎西館、上月、南光、

三日月支所

10月22日(金) ▶ 10月23日(土)

午前8時30分から午後5時

三河出張所

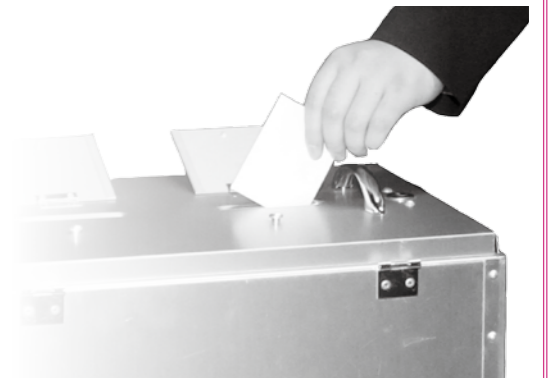

不在者投票の手続きはお早めに

仕事や旅行などで、選挙期間中に佐用町以外の市区町村に滞在している人は、滞在先の選挙管理委員会では不在者投票ができます。また、指定病院などに入院している人などは、その施設内で不在者投票ができます。

さらに、選挙期日に18歳を迎える人で、選挙期日前は17歳で選挙権がない人は、期

日前投票ができませんが、町選挙管理委員会では不在者投票ができます。

不在者投票の手続きは、投票用紙の請求や交付などに一定の期間がかかります。該当する人は、できるだけ早めに手続きをお願いします。手続きの内容など、くわしくは町選挙管理委員会へ問い合わせください。

立候補予定者説明会を開催

- 日時 9月21日(火) 午後1時30分から
- 場所 役場第一庁舎 西館2階 防災会議室

☎町選挙管理委員会 事務局(総務課 総務人事室内) ☎82-2549



明るいまち 佐用を築く

「犯罪のない明るいまちづくり街頭キャンペーン」を開催



買い物客に啓発グッズを配布する更生保護女性会の会員（左）

あさぎり賞を受賞した山崎範夫警部補（下）



犯罪のない地域をめざし、町内で防犯活動や青少年育成活動を行う5団体を中心となり、7月27日に町内の商業施設4か所で「犯罪のない明るいまちづくり街頭キャンペーン」を開催しました。また、8月16日には、町内の安全・安心に大きく貢献した警察官を表彰するあさぎり賞などの伝達式が役場で行われました。

高瀬舟が夜空に浮かぶ

久崎地域づくり協議会が高瀬舟をライトアップ



風を受け帆をはためかせる高瀬舟

久崎地域づくり協議会高瀬舟まつり実行委員会は、毎年行ってきた高瀬舟まつりがコロナ禍で中止となったため、地域の人たちに高瀬舟を見てもらおうとライトアップを企画。7月24日から30日まで、久崎金毘羅神社の境内に展示しました。舟が光を受けて浮かび上がる、幻想的な風景が見られました。

60歳未満の感染が拡大しています

より一層、一人ひとりが感染対策の徹底を！

兵 庫県に緊急事態宣言が発令され、龍野健康福祉事務所管内でも感染者が急増しています。特に、60歳未満が感染者全体の90%を超えており、若い世代の感染が拡大しています。感染拡大を防ぐため、より一層、一人ひとりが感染対策を徹底しましょう。

感染拡大防止対策の徹底を

①人の移動を抑える

- ・不要不急の外出や混雑した場所への外出を控えてください
- ・時短要請時間外の営業や酒類、カラオケ設備を提供する飲食店などや感染対策（アクリル板の設置または座席間隔1m以上の確保など）が徹底されていない飲食店などの利用はやめてください
- ・友人などとの会食や宅飲み、路上や公園での飲酒は絶対しないでください

②クラスター対策の徹底

- ・職場でのクラスターが増えています。従業員の感染対策の徹底をお願いします
- ・部活動やサークル活動などでは、熱中症に注意しつつ、会話の際のマスク着用など、感染対策を徹底してください

③ワクチンの積極的な接種

- ・ワクチン接種は感染を予防します。副反応や接種後の死亡例などの誤った情報に惑わされず、正確な情報のもと、特に若い人の積極的な接種への参加をお願いします

町の対策

- ・公共施設は、閉館時間を午後8時とし、貸館などの利用は、町民及び町内活動団体に制限しています。
- ・学校では、新学期を迎えるにあたり、児童生徒、保護者に対して再度注意喚起を行いました。

町内のワクチン接種状況（8月23日時点）

年齢区分	対象者数	接種人数（接種済＋予約済）	接種率
65歳以上	6,707人	6,259人	93.3%
50歳～64歳	3,110人	2,624人	84.4%
40歳～49歳	1,777人	1,273人	71.6%
30歳～39歳	1,246人	813人	65.2%
20歳～29歳	1,115人	623人	55.9%
16歳～19歳	516人	284人	55.0%
12歳～15歳	493人	232人	47.1%
合計	14,964人	12,108人	80.9%

今後のワクチン接種

町の新型コロナワクチンの計画接種は、10月3日で終了します。それ以降は、接種場所や人数、日程などを調整しての接種になりますので、新型コロナワクチン接種対策室へ相談してください。

問 健康福祉課 新型コロナワクチン接種対策室 ☎ 82-3030

灯した火を東京へ

東京パラリンピック2020採火式を実施



ランタンに火を灯す町身障者福祉協会の西坂越次会長（上町）と町手をつなぐ育成会の木村政照会長（福澤）

東京パラリンピック2020の聖火の種火をおこす採火式を、8月12日に役場で行いました。

佐用町は、星とひまわりの町として望遠鏡を使って太陽光で火を起こす予定でしたが、雨のため、残念ながら別の器具で着火しました。ランタンに灯した火は金属製のカイロに移され、8月16日に兵庫県各地から火が集まる神戸へ届けられました。

楽しみながら学ぼう

さよう子ども体験くらぶ「プログラミング講座」を実施



協力隊の中村さんからプログラミングを教わる児童

夏のさよう子ども体験くらぶでは、地域おこし協力隊の中村拓也さんを講師に招き、さよう文化情報センターで小学生を対象に計4回のプログラミング講座を実施しました。参加した7人は、子ども向けの学習ソフトを使ってキャラクターを画面上で動かす方法や、YouTubeを使った学習方法などを学びました。

文化

11月11日⑧から14日⑩に開催

第40回佐用郡美術展の作品を募集

●展示

●日時 11月11日⑧から14日⑩まで4日間 午前9時から午後5時（14日は午後3時まで）

●場所 さよう文化情報センター

●作品募集

●部門、規格

- 日本画 10号から50号まで、仮枠に限る。ただし作品から10号以上は不可。俳画は除く。
●洋画 10号から50号まで、仮枠に限る。ただし作品から10号以上は不可。
●書 額装・枠張りでタテヨコ自由で245号×85号以内、方形152号以内。帖、軸装は可。釈文を添付。

- 写真 カラー、白黒とも全紙から大判紙の単写真でパネル張り、または額装。
●工芸 縦横高さともに180号、重量30号以内。天然の造形によるもの及び手芸を除く。電源の使用は不可。
●応募資格 15歳以上（中学生は不可）
●作品受付 11月6日④ さよう文化情報センターで、午前11時から午後3時まで
●その他 出品料は無料です。詳しくは問い合わせてください。



学びの泉

人権、スポーツの結果（町体協把握分）、イベント開催などの情報をお届けします

生涯学習課 生涯学習推進室 82-3336

人権

高齢者の人権

毎年9月の第3月曜日は国民の祝日「敬老の日」

敬老の日は、長年社会に貢献してきた高齢者を敬愛し、長寿を祝う日です。昭和22年に兵庫県多可郡（現：多可町）で「老人を大切に、知恵を借りて村作りをしよう」と、農閑期である9月15日を「としよりの日」とし、行事を行ったことが始まりと言われています。

豊富な知識と経験を持つ高齢者が、何歳になっても“現役”で活躍し、住み慣れた地域で、若い世代とともにさまざまな社会活動に参加できるまちづくりを進めていくため、地域全体で考え、取り組んでいくことが重要です。

「老人の日・老人週間」 (9月15日⑧～21日⑩)

人権

9月10日から16日は「自殺予防週間」大切な人の悩みに気づいて～あなたも「ゲートキーパー」に～

現代社会では、誰もが心の健康を損なう可能性があります。一人ひとりが自殺は特別なことではなく、身近な問題として受け止め、大切な命を守るための支え合いの心を持つことが大切です。

【ゲートキーパーとは】

自殺の危険を示すサインに気づき、適切な対応（①悩んでいる人に気づき、②声をかけ、話を聞いて、③必要な支援につなげ、④見守る）ができる人のことで、『命の門番』とも位置付けられています。特別な資格は必要ではありません。まずは「どうしたの？」と声をかけてみてください。

こころの健康相談統一ダイヤル おこなおう まもろうよ こころ 0570-064-556

図書館

今月の新着図書から司書がおすすめする3冊を紹介します

新刊情報



『ウミガメは100キロ沖で恋をする』

▶著者 菅沼弘行 ▶出版 方丈社

「養殖で一もうけしよう」とウミガメの世界に飛び込むが、採算が取れず、「守る、増やす」ことに方向転換。ウミガメ保全のために闘ってきた45年間の日々の記録。



『日本の原風景』

▶著者 安野光雅 ▶出版 山川出版社

列島各地を訪ね歩いた画家 安野光雅の日本風景画集。2013年刊行の画文集「原風景のなかへ」を新たに画集として出版。



『僕だって、大丈夫じゃない』

▶著者 キム・シヨン ▶訳者 岡崎暢子 ▶出版 キネマ旬報社

E R（救急救命室）の医師が、何の因果か町医者に。慣れない環境でゆううつな日々を過ごす著者を救ったのは、診療所を訪れる人々との日常だった。

Library info

82-0874

開館時間 午前10時～午後6時 月曜日・祝日休館

図書館からのお知らせ

9月、10月の休館日

- 9月 1.6.13.14～25.27.30
●10月 4.11.18.25.29

特別整理（蔵書点検）のため休館します 期間 9月14日⑧から25日⑩まで

図書館では、通常の月末整理日に実施できない、所蔵図書を整理するため、9月14日⑧から25日⑩まで休館します。この期間、図書の返却は、佐用文化情報センター玄関入口の返却ポストをご利用ください。ただし、CD、DVD、他館から取り寄せた本は、破損・紛失のおそれがあるので、開館日に図書館のカウンターまでお持ちください。

なお、上月・南光・三日月図書館は通常どおり会館します。

特別貸出のお知らせ

特別整理に伴い、9月11日④まで特別貸出を行います。この期間は、貸出冊数の上限をなくし、期限も4週間とします。

おはなし会※注意事項

- ①緊急事態宣言が発令されている時は中止します。
②申込不要・マスクを着けて参加してください。
③4月から、日曜日おはなし会の時間をこれまでの午後開催から午前開催に変更しています。

■図書館司書

【小さい人（5歳以上）】

●とき 毎週日曜日 午前10時30分～11時 9月は、「たんたのたんてい」

【大きい人（小学3年生以上）】

●とき 毎週日曜日 午前11時～11時30分 9月は、「絵本、物語の読み聞かせ」

■ボランティア「あそびせ隊」

- とき 毎週土曜日 午後2時～2時30分
●対象 幼児、小学生（親子参加可）



健康カレンダー

もの忘れ・心のケア相談など

場所：佐用町保健センター

月日	内容	時間
9/16 10/7	デイ・ケア（精神障がい者社 会復帰訓練事業）	13:30～15:30

健康福祉課 健康増進室 ☎82-0661

場所：佐用町保健センター

月日	内容	時間
10/18	もの忘れ健康相談（要予約）	13:30～

高年介護課 高年介護室 ☎82-2079

場所：龍野健康福祉事務所

月日	内容	時間
10/1	こころのケア相談（要予約）	13:00～15:00
9/28 10/12	エイズ・肝炎相談（要予約） HIV・肝炎ウイルス検査（要予約）	13:00～15:00

龍野健康福祉事務所 ☎0791-63-5687

赤ちゃんとお母さん

場所：佐用町保健センター

月日	内容	時間
9/27	4か月児健診（R3.5月生）	
9/16	すくすく健康相談 （R3.1月～2月生）	対象者に郵送で お知らせします。

場所：さよう子育て支援センター

月日	内容	時間
9/15	3歳児健診 （H30.4月～5月生）	対象者に郵送で お知らせします。

場所：佐用町歯科保健センター

月日	内容	時間
10/19	2歳児歯科健康教室 （R1.8月～9月生）	対象者に郵送で お知らせします。

健康福祉課 健康増進室 ☎82-0661
※母子健康手帳は、健康福祉課 健康増進室で交付します（予約制）。必ず事前にお問い合わせの上お越しください。

休日救急当直医 9月▶10月上旬

急きょ変更となる場合があります

月日	医療機関名	電話番号	月日	医療機関名	電話番号
9/12	尾崎病院	77-0221	9/26	佐用共立病院	82-2321
9/19	佐用中央病院	82-2154	10/3	岡尾医院	78-0034
9/20	佐用共立病院	82-2321	10/10	岡本医院	88-0605
9/23	佐用中央病院	82-2154	10/17	佐用中央病院	82-2154

地域包括支援センターだより

今月のテーマ

9月になっても要注意
これからも熱中症対策を



9月は少し暑さがやわらいでくる時期です。しかし、気温や湿度が高くなる日もあり、引き続き熱中症に注意が必要です。

体内の水分は主に筋肉によって保たれており、筋力が低下すると体内の水分量が少なくなり、脱水が起こりやすくなります。

また、加齢に伴い脱水状態になっ
ていても、のどの渇きを感じにくく
なります。今のようにマスクを着用
している状態では、マスク内の湿度
が上がり、のどの渇きを感じにくく
なる傾向があります。特に高齢者は、
突然重度の熱中症になる場合がある
ので、周りの人も気をつけましょう。

熱中症を予防するために、室内で
は積極的にエアコンを使用しましよ
う。また、こまめに水分をとること
が大切です。のどが渇いていなくて
も、起床時、朝食時、午前10時頃、
昼食時、午後3時頃、夕食時、入浴
前後、就寝前と、1日8回くらいを
目安に水分補給を心がけましょう。

高年介護課 高年介護室
☎82-2079

糖尿病予防のために

まずは野菜から食べましょう

糖尿病にかかる人が年々増加しています。糖尿病は自覚症状がないため、気付いたとき
には手遅れになっている場合があります。予防のために、食生活を改善してみましょう。

●血糖値の急上昇を防ぐために

食後に血糖値が急上昇し、そのまま低下しない状態は、血糖値を下げる働きが十分に機能していないおそれがあります。

急上昇を防ぐためには、

①食事は3食きちんと食べる

②ごはん、パン、麺などの炭水化物に偏らない

③まず野菜から食べる

といったことを心がけましょう。

健康福祉課 健康増進室

☎82-0661

毎日食べたい おすすめ野菜料理

切り干し大根



40g 23kcal

ひじき煮



40g 34kcal

筑前煮



80g 63kcal

きんぴらごぼう



40g 45kcal

野菜サラダ



120g 20kcal

ほうれんそうのソテー



80g 155kcal

menu 栄養士の食育献立メモ 今月の献立

作ってみよう！保育園・学校給食メニュー ジャンボピーマンの肉詰め



カラー写真は子育て支援サイト「さよこネット」の食育情報でご覧になれます [さよこネット](#) 検索

学校給食センターでは、9月の給食で町の特産品「ジャンボピーマン」を使ったメニューを提供しています。大きなジャンボピーマンに下味をつけたお肉を詰めてふっくらと焼き上げます。ピーマンが嫌いな子どもたちにも「ジャンボピーマンなら食べられる！」と人気のメニューです。

【材料（4人分）】

・ジャンボピーマン	2個	・パン粉	大さじ2
・豚ひき肉	100g ^ア	・牛乳	大さじ2
・鶏ひき肉	80g ^ア	・卵	1/2個
・玉ねぎ	1/2個	・中濃ソース	小さじ2
・木綿豆腐	20g ^ア	・上白糖	小さじ1
・おろしにんにく	適量	・ケチャップ	大さじ1
・塩	適量	・コンソメ	適量
・こしょう	適量		

【作り方】

- ① ピーマンはへたと種を取り、縦半分に切る。玉ねぎは、みじん切りにする。
- ② 肉、玉ねぎ、木綿豆腐、にんにく、塩、こしょう、パン粉、牛乳、卵を合わせ、手でこねる。
- ③ ②にAを合わせ、こねる。
- ④ ピーマンの中に③を詰める。
- ⑤ 中に火が通るまでしっかりと焼く。

一人分栄養価 エネルギー 189kcal
塩分 0.6g^ア

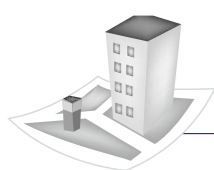
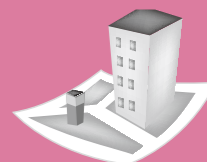

町内の観光地や飲食店をめぐるサイクリング

いなちくプレゼンツ サイクリングイベントを開催

スポーツ

monthly information

因 幡街道・千種川ロングライド in 佐用 2021 は、新型コロナウイルス感染拡大防止のため中止します。今年度は、町内の観光地や飲食店、特産品販売施設をめぐる「いなちくプレゼンツ サイクリングイベント」を開催します。美しい景色やおいしいものを食べながら、サイクリングを楽しみましょう。



自然を満喫しながら走るライダーたち

コース(各コース定員30人・参加費4,000円)

①がっつり走る！佐用の坂道満喫ライド

佐用町役場を発着点に、飛龍の滝、西はりま天文台、棚田など、町内のあらゆる坂道を上る、全長48km、獲得標高974mのコースです(中級者・上級者向け)。

- 日時 9月23日(土) 午前8時30分スタート、午後3時終了予定
- 申込期限 9月8日(土) 午後5時まで

②魅力いっぱい！佐用のみどころ堪能ライド

佐用町役場を発着点に、飛龍の滝、三日月藩乃井野陣屋館、宿場町平福など町内の観光地をめぐる、全長42km、獲得標高507mのコースです。

- 開催日時 10月16日(土) 午前8時30分スタート、午後2時30分終了予定
- 申込期限 9月30日(土) 午後5時まで

③復活！いなちくショートコース

佐用町役場を発着点に、千種川沿いと因幡街道を走行する、いなちくロングライドショートコースが復活します。全長46km、獲得標高304mのコースです。

- 開催日時 11月14日(土) 午前8時30分スタート、午後2時終了予定
- 申込期限 10月28日(土) 午後5時まで

●申し込み方法

町ホームページから詳細を確認の上、申し込んでください。

問 佐用町観光協会(商工観光課内)

☎82-0670



Pick up 宝くじは地域の振興に役立っています 宝くじ助成金で備品を整備



助成金で整備した備品

宗行自治会が、(一財)自治総合センター実施の「コミュニティ助成事業」の助成を受け、いすや投光器、物置などを整備しました。この事業は、宝くじの社会貢献広報事業として、宝くじの受託事業収入を財源に実施しており、地域社会の健全な発展を図ることを目的に行われています。

問 企画防災課 まちづくり企画室

☎82-0664



全国に挑んだ夏

キラリ輝く佐用のアスリート

この夏、全国大会へ出場した佐用のアスリートたちを紹介します。

●陸上 藤田湧喜さん(東徳久)



第48回全日本中学校陸上競技選手権大会の1500mに出場しました。

●バドミントン

小林佳依さん(下徳久下)



熊本県八代市で開催される第22回全国小学生ABCバドミントン大会に出場予定でしたが、新型コロナウイルスの影響で大会が中止となりました。小林さんは前回大会上位入賞の実績から、田中さんは兵庫県予選を優勝して出場が決定していました。

●柔道 津志瑛寿さん(本位田甲)



第70回全国高等学校柔道大会に岡山県代表(作陽高等学校)として出場しました。

●水泳 石井悠一さん(東徳久)



第44回全国JOCジュニアオリンピックカップ夏季水泳競技大会の100mバタフライに出場しました。

●バドミントン

田中陽大さん(下徳久下)



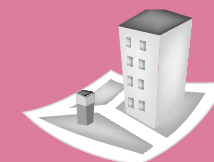

令和4年4月1日から
クレジットカード納付の代行業者が変わります 税
monthly information

平成29年4月から開始したクレジットカード決済での納税は、令和4年3月31日をもって現在の代行業者がサービスを終了するため、令和4年4月1日からは、新たな代行業者と契約し、サービスを継続します。



令和3年12月1日から令和4年3月31日までの期間は、変更準備期間として、どちらの代行業者でも決済できます。いずれかの代行業者ホームページから支払い決済してください。
※両方で決済すると二重納付になるので注意してください。

●決済手数料が変わります（手数料は税込金額）

納付金額（決済金額）	ヤフー手数料	エフレジ手数料
1円～5,000円	55円	110円
5,001円～10,000円	110円	220円
10,001円～15,000円	165円	330円
15,001円～20,000円	220円	
20,001円～25,000円	275円	
25,001円～30,000円	330円	
	以降納付額が5,000円増えるごとに55円加算されます。	以降納付額が10,000円増えるごとに110円加算されます。

●ページー支払いも対応します

取り扱い手数料は、納付金額にかかわらず一律165円（税込）です。

●利用できるクレジットカードは変更ありません



問 税務課 収納管理室 ☎ 82-0662

24時間いつでも！どこでも！納付ができます
スマートフォン決済アプリで町税などの納付が可能に 税
monthly information

令和3年10月から、町民税県民税、軽自動車税種別割、固定資産税、国民健康保険税がスマートフォン決済アプリを使用して支払いできるようになり、自宅にしながらキャッシュレスによる納付ができます。コンビニエンスストアや役場窓口、金融機関などでの納付が難しい人は、ぜひご利用ください。

- 対象のスマートフォン決済アプリ
 - ・LINE Pay（ラインペイ）請求書払
 - ・PayPay（ペイペイ）請求書払
 - ・楽天銀行アプリ請求書払
 - ・Pay B（ペイビー）請求書払
 - ・au PAY（エーユーペイ）請求書払
- 決済できる税の種類
 - ・町民税県民税（普通徴収分）
 - ・軽自動車税種別割
 - ・固定資産税
 - ・国民健康保険税（普通徴収分）



●取り扱い開始日

令和3年10月1日（金）から

※令和3年10月1日以降に送付された納付書から使用が可能です。

取扱開始日以前に送付された納付書は、スマートフォン決済（キャッシュレス決済）をすることができません。スマートフォン決済を希望する場合は、税務課へ納付書の再発行を依頼してください。

●注意事項

- ・町から領収証書は発行しません。また、納税証明書が発行可能となるまで、支払手続き完了から2～3週間程度かかります。すぐに納税証明書が必要な人は、近くの金融機関やコンビニエンスストア、役場窓口で納付のうえ、領収証書を持参して、納税証明書の発行申請をしてください。
- ・軽自動車税種別割の継続検査用納税証明書は、6月中旬から下旬に町から送付します（納期限内に支払いの人のみ）。
- ・口座振替の人は納付書が送付されないため、スマートフォン決済アプリによる納付ができません。スマートフォン決済アプリによる納付を利用したい人は、税務課へ連絡し、

口座振替の廃止手続きを行ってください。廃止処理後、納付書を送付します（連絡の時期によっては希望の時期からの廃止ができない場合があります）。

- ・納付後の取り消し、変更はできません。また、支払い手続き完了後に領収印のない納付書が手元に残るため、二重払いにならないよう注意してください。
- ・決済手数料はかかりませんが、使用機器の通信料は利用者の負担となります。
- ・利用するスマートフォン決済アプリや利用方法によって、ポイントの取扱いが異なります。詳しくは、各アプリ事業者へ問い合わせください。

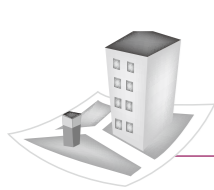
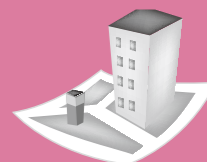

65歳から74歳で障害者手帳などを持っている人は
後期高齢者医療制度に加入できます

後期
高齢

monthly information

65歳から74歳の人で、次の要件に該当する場合、町へ申請することによって、後期高齢者医療制度に加入できます。

●要件

- ①身体障害者手帳1級～3級を持つ人
- ②身体障害者手帳4級のうち、
・音声機能または言語機能の障がいがある人
・下肢障がいの1号、3号または4号に該当する人
- ③A判定の療育手帳を持つ人
- ④精神障害者保健福祉手帳1、2級を持つ人
- ⑤障害年金を受給している人

ただし、現在加入している医療保険と後期高齢者医療制度では、窓口負担や保険料率が異なるため、後期高齢者医療制度への加入は必ずしも有利になるとは限りません。

窓口負担や保険料などを比較しますので、気軽に相談してください。

問 住民課 年金・保険室
☎82-0660

テクノ圏域だより

宍粟市 賞金10万円 しそう観光フォトコン 作品募集

しそう観光フォトコンテスト「ミライエシソウ」作品を募集します。最優秀賞受賞者には、賞金10万円と副賞が贈られます。

- 撮影対象 釣りや農業、登山の風景など
- 作品規定
 - ・6つ切りからワイド4つ切りまで
 - ・未発表のもの
 - ・昨年3月1日以降に撮影されたもの
 - ・一人5点まで
- 応募方法 所定の応募票を作品の裏面に貼り、次まで郵送してください。
〒671-2558 宍粟市山崎町上比地374 「しそう森林王国観光協会」あて
- 応募期限 令和4年2月28日(日)まで
- 問 しそう森林王国観光協会
☎0790-64-0923

第27回
たつの市・宍粟市・上郡町のイベント、観光情報などを毎月紹介します。



さよう統計
かわら版

第2回
日本で
行われている
統計調査

第1回では国勢調査についてお伝えしましたが、日本では国勢調査以外にもたくさんの統計調査を実施しています。
今回は、日本で行われている統計調査の一部をみなさんにご紹介します。

意外とたくさんある
統計調査

「去年も統計調査に答えたのになあ」と、調査票が手元に届くとそんな風に思う人もいるのではないのでしょうか。

調査の対象は

非常に多くの統計調査が実施されていますが、『日本に住む全ての人・世帯』が対象になるのは国勢調査だけです。その他の統計調査

は、調査の目的などによって調査対象も異なります。

例えば、経済活動の状況を把握することを目的としている「経済センサス」では、調査対象は『全ての事業所』となっています。事業を営んでいる人へ調査をお願いすることになります。

●統計調査の一例

調査名	調査の対象	調査の周期	調査の目的
経済センサス	すべての事業所	5年	国内の経済活動の状況を把握する
住宅・土地統計調査	無作為に抽出した世帯	5年	住宅・世帯の居住状況などの実態を把握する
農林業センサス	農林業を営む人・組織	5年	農林業の生産・就業の実態を明らかにする。農山村の実態を把握する
社会生活基本調査	無作為に抽出した世帯	5年	国民の社会生活の実態を明らかにする
学校基本調査	すべての学校	毎年	学校に関する基本的事項を明らかにする

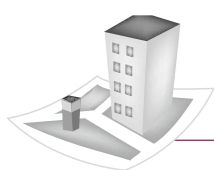
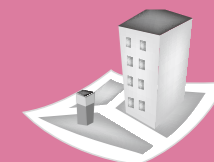

10,000円で、2,000円お得なプレミアム付商品券

「さよう元気応援券」を発行

monthly information

商工業

1万円で、2,000円お得なプレミアム付商品券「さよう元気応援券」を発行しました。町内の飲食店など200以上のお店で利用することができます。佐用町の元気を取り戻し、安心して買い物ができる住みやすい町を守っていきましょう。

- 販売場所 役場本庁、各支所
- ※売り切れ次第販売を終了します
- 販売対象者 佐用町民（中学生以下を除く）
1人5セットまで1回限り購入できます。
- 使用期限 令和4年2月28日⑩まで
- ⑩商工観光課 商工振興室
☎82-0670

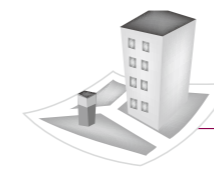

公共交通の利用促進

JR姫新線・智頭線の往復乗車券を支給

monthly information

鉄道

新型コロナウイルス感染症の影響で、鉄道の利用が大幅に減少しています。鉄道の利用促進のため、社会学習などで外出する人にJR姫新線・智頭線の往復乗車券を支給します。この機会に快適で安全な鉄道を利用してみませんか。

- 対象 町内在住、在勤、在学の3人以上の団体に、町内の各駅から発車する鉄道を利用する人
※高校生以下だけでの利用、特急列車を除く
- 対象区間
 - ・JR姫新線 上月駅～姫路駅間
 - ・智頭線 上郡駅～智頭駅間
- 対象になる利用目的
観光、交流、沿線の施設見学などの社会学習
※通勤、通学には利用できません。
※期間内で一人1回限り利用できます。
- 利用期間 令和4年3月31日まで（予算の範囲内で先着順）
- 申込方法 町ホームページから申込書をダウンロードまたは、企画防災課、各支所、出張所に備え付けの申込書に必要事項を記入して、利用日の20日前までに申し込んでください。
※JR姫新線片道乗車券の支給制度も継続して行っています。
- ⑩企画防災課 まちづくり企画室
☎82-0664



個人情報のため非公開

名前 保護者 行政区

7月16日から8月15日届出分（敬称略）

お誕生おめでとう

戸籍上の漢字が表記できない場合があります

戸籍の窓口

〇〇人のうごき

8月15日現在（ ）内は前月比

人口	16,007人	(-13)
男	7,694人	(-5)
女	8,313人	(-8)
世帯数	6,855戸	(±0)

出生	5人	死亡	11人
転入	14人	転出	21人

お悔やみ申し上げます
7月16日から8月15日届出分（敬称略）
名前 年齢 行政区
個人情報のため非公開

知りたい! 伝えたい! 地域おこし協力隊

第44回

今月号の隊員 肥後橋 亮多朗



未来に農業をつないでいくことが目標です

隊員の肥後橋です。みなさん初めまして。私の地元は福岡県のみやま市で、縁あって佐用に移住してきました。元々、農業をする予定ではありましたが、家庭菜園をする中で野菜づくりの喜びを知り、それがきっかけで農業をやるうと思えました。実家も農家なので大変であることや、苦労も知っていますが、自分の最終目標として未来に農業をつないでいきたいという思いがあります。3年間では足りないと思いますが、しっかりと知識や経験を積ませていただこうと考えています。

また、協力隊として地域や人とのつながりも広がっていきたく思います。最後に、使わなくなったトラクターや管理機などの農機具を譲っていただける人を募集しております。



納税 tax premium information

今月の納税相談

相談日 **9月21日** 火

- 受付時間 午前8時30分～午後5時
- 受付場所 税務課
災害・盗難・疾病・失業などで納期限までに町税が納められない場合は、ご相談に応じます。

☎税務課 収納管理室
☎82-0662

保険料など

納期限日 **9月30日** 土

- 国民健康保険税（普通徴収）
- 後期高齢者医療保険料（普通徴収） 第3期分
- ☎住民課 年金・保険室
☎82-0660
- 介護保険料（普通徴収） 第3期分
- ☎高年介護課 高年介護室
☎82-2079

募集 invite information

ひめじ若者サポートステーション 出張就職相談会

就職への不安や悩みを持った若者や保護者を対象に、個別相談会を開催します。

- 日時 9月28日 ⑩
午前10時から午後1時まで（1人1時間程度）
- 場所 佐用町保健センター
- 募集人数 3人
※予約制で先着順です。
- ☎商工観光課 定住対策室
☎82-0670

第10回 陰陽師の里江川 写真コンテスト作品募集

- テーマ 「陰陽師の里江川の自然と文化」江川の自然、文化、生活、祭りなど
- 写真規格 四ツ切、ワイド四ツ切、またはA4
- 応募期間 9月1日 ⑩から30日 ⑩（必着）
- 賞 最優秀賞（1万円）、優秀賞（5千円）など
- 提出先 企画防災課 まちづくり企画室
☎82-0664
- ☎江川地域づくり協議会 木村政照会長
☎84-0192

その他 others information

マイナンバーカード 休日受付を実施

- 日時 9月12日 ⑩、26日 ⑩
午前9時から午後3時まで
- 場所 役場本庁 住民課
- ☎住民課 戸籍・住民相談室
☎82-0660

献血にご協力を

- 日時 10月5日 ⑩
午前9時30分から11時30分まで、午後0時45分から3時30分まで
- 場所 役場第1庁舎西館1階 町民広場
- ☎健康福祉課 子育て・福祉室
☎82-0661

自殺予防週間

9月10日 ⑩から16日 ⑩までは「自殺予防週間」です。若年層の自殺は、学校の長期休業明けに増える傾向があります。学校や家庭、地域で、注意深く見守りましょう。

☎健康福祉課 子育て・福祉室
☎82-0661

防災行政無線などの試験放送

10月6日 ⑩午前11時に、戸別受信機や屋外スピーカー、佐用チャンネル、佐用安全安心ネットから「これはJアラートのテストです」という試験放送が流れます。

☎企画防災課 防災対策室
☎82-0664

「西播磨レインボーカード」で公共施設の入場料が無料

西播磨地域に住む65歳以上の人を対象に、公共施設への入場が無料になる「西播磨レインボーカード」を交付し

ます。希望する人は、高年介護課または各支所、出張所で申請してください。

※すでにカードを持っている人は、継続して使用できます。

- 対象施設 姫路城、姫路市立美術館など西播磨の22施設
- 利用期間 毎年9月1日から30日まで（高齢者福祉月間）
- ☎高年介護課 高年介護室
☎82-2079

自筆証書遺言書の保管制度について

遺言には、主に自筆証書遺言書と公正証書遺言書の2つの方法があり、自筆証書遺言書は、自署さえできれば遺言者本人が手軽に作成できる反面、遺言者の死亡後に相続人に発見されなかったり、改ざんされる

などのおそれがあります。トラブルを防ぐため、法務局では自筆証書遺言書を預かり、厳重に管理しています。円満な遺産相続の一つの手段として、ぜひご利用ください。

☎神戸地方法務局 龍野市局
☎0791-63-3221

「全国一斉 子どものための養育費相談会」開催

兵庫県青年司法書士会は全国青年司法書士協議会と共催で、養育費に関する電話相談会を開催します。養育費で悩んでいる人は、相談してください。相談は無料、予約不要で、秘密は厳守されます。

- 日時 9月25日 ⑩ 午前10時から午後4時まで
- 電話番号（フリーダイヤル）0120-567-301
- ☎兵庫県青年司法書士会
☎0791-62-7701

職員の人事異動と配置

9月1日付で人事異動を発令しました。課長、室長級の人事異動は次のとおりです。

健康福祉課	
課長	長峰忠夫
高年介護課	
課長	古市宏和
総務課	
総務人事室長兼 財政室長	笹谷一博

- 退職（8月31日付）
戸屋雅裕（健康福祉課長）

今月号の広報に掲載している行事、参加者を募集している事業は、新型コロナウイルス感染防止のため、やむを得ず延期・中止となる場合があります。参加の申し込みやお出かけの際は主催者に問い合わせてください。

西はりま 天文台だより

第9回 幕山の清明塚



幕山にある清明塚

3月号の本コーナーで平安時代の天文博士・安倍晴明の塚が江川にあることを書きました。江川には晴明の宿敵・芦屋道満の塚もあります。この二つの塚についてはご存知のかたも多いと思います。さて、3月号で上月地域の幕山にも清明塚があることをご紹介したところ、読者のかたから、「幕山のどこにあるのですか？」という質問が寄せられました。その場所は私有地かもしれませんが、幕山駐在所から比較的近い所にあります。写真を掲載しますので、これでご了承ください。

実は、幕山にはかつて道満の塚もあったそうです。ところが、中国道の工事に伴い行方不明になってしまったそうです。工事で埋もれてしまったか、どこかに移設されたのか定かではありません。いったいどうなってしまったのでしょうか？

兵庫県立大学 西はりま天文台
天文科学専門員 鳴沢真也

編集後記

ライトアップなど夜の写真を撮るとき、日没から真っ暗になるまでの30分ほどの時間、空が深い青色に映り、とてもきれいに撮れることに気がきました。魔法のように芸術的な写真が撮れることから「マジックアワー」と呼ばれているそうです。表紙の高瀬舟ライトアップは、そのマジックアワーを狙って撮影に行きました。いかがだったでしょうか。私としては狙い通りに撮れたと思います。📷





ひまわり祭り最終日の花火大会
 8月1日、町内だけにアナウンスして行われた
 サプライズ花火大会では、500発の花火が上
 がりました。大輪のひまわりのような花火が、
 夜空に輝きました。



ひと夏の思い出を
 届ける
 新型コロナウイルスによる規模の縮小や長雨の影響
 による発育不良などもありましたが、今年も満開の
 ひまわりが、訪れた人たちに笑顔をお届けしました。



満開のひまわりが来場者を笑顔にします



身長よりもはるかに大きいひまわりを見て、子どもたちもおおはしゃぎです



しゃぼん玉で遊ぶ子どもたち。ひまわりの周辺を漂うしゃぼん玉がとても幻想的な雰囲気です。

わが家のアイドル

りの 小森 梨乃ちゃん そうし 小森 創司ちゃん

えほんをよんだり、かけっこをしたり。けんかをしたり、おやつをはんぶんこしたり。これからもふたりなかむつまじく、のびのびおおきくなっていってね。

