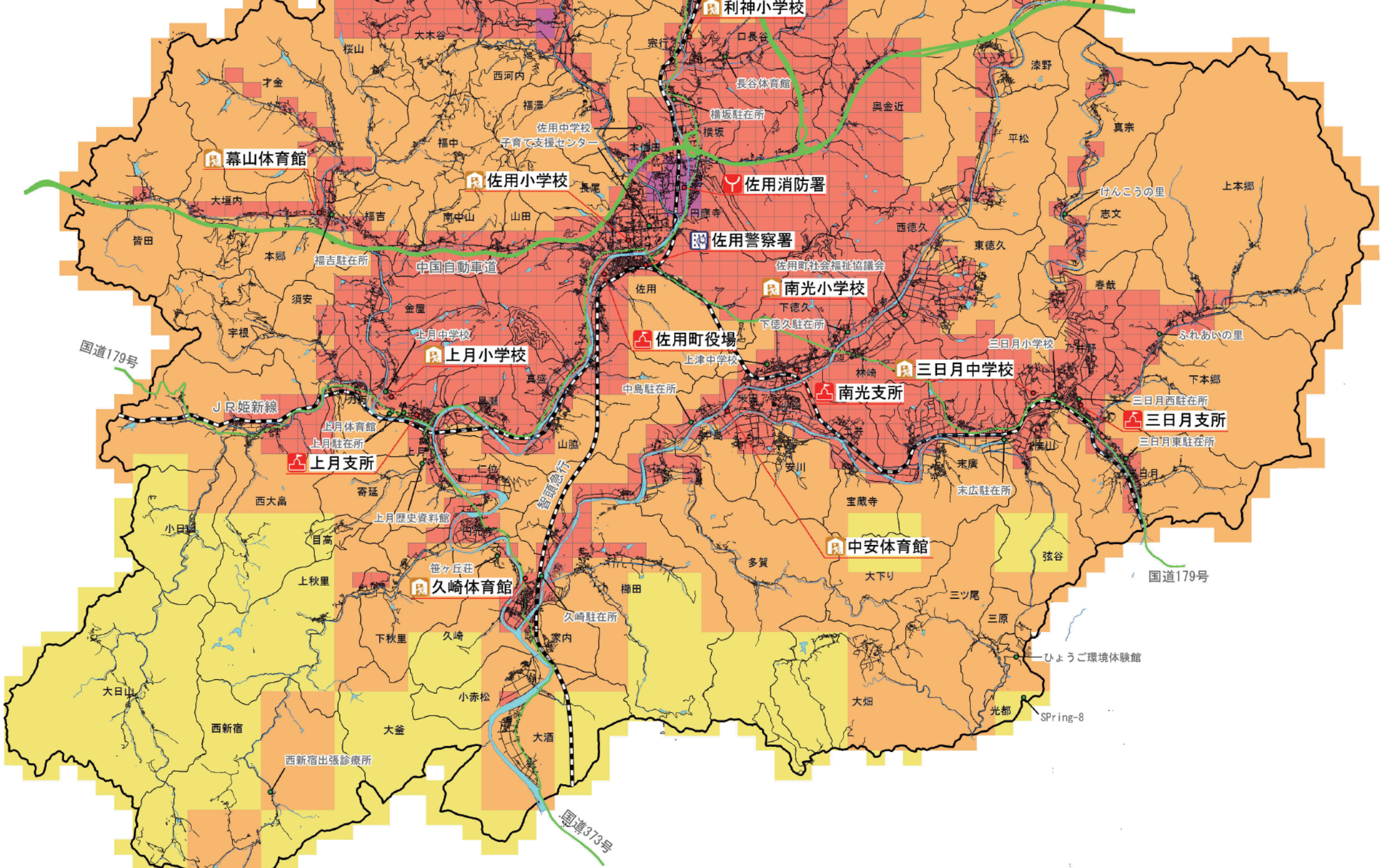

山崎断層帯主部（北西部）における地震発生確率

地震の規模	M7.7程度
地震発生確率	30年以内に、0.09%～1%
平均活動間隔	約1800年－2300年
最新活動時期	868年（貞観10年）播磨国地震

※地震調査研究推進本部資料より

日本国内で起こった、主な地震

気象庁資料より

地震発生日	震災名又は、地震名	最大震度	マグニチュード
平成 7年(1995年) 1月17日	阪神・淡路大震災	震度7	M7.2
平成16年(2004年)10月23日	新潟県中越地震	震度7	M6.8
平成19年(2007年) 3月25日	能登半島地震	震度6強	M6.9
平成19年(2007年) 7月16日	新潟県中越沖地震	震度6強	M6.8
平成23年(2011年) 3月11日	東日本大震災	震度7	M9.0
平成28年(2016年) 4月16日	熊本地震	震度7	M7.3